

SCHEDULE OF COLUMN

ROOF	4-16T+4-12T 350x250
FND. LEVEL	C1,C2,C3,C4,C5,C6,C7,C8,C9,C10
LEVEL	C11,C12,C13,C14
LINKS	4-16T+2-12T 250x250 LINKS AS SPECIFIED

SCHEDULE OF FLOOR AND ROOF SLAB

PANEL MKD.	REINFORCEMENT IN SHORTER DIRECTION	REINFORCEMENT IN LONGER DIRECTION
S1(115 TK.)	8 TOR @100 C/C(Top) 8 TOR @125 C/C(Bot.)	8 TOR @125 C/C(Top) 8 TOR @150 C/C(Bot.)

SCHEDULE OF FOOTING

FOOTING MKD.	FOOTING SIZE	FOUNDATION DEPTH	REINFORCEMENT
F1	2000x2000	500	10 T @ 100 C/C

BEAM SCHEDULE

BEAM MKD.	BEAM SIZE	REINFT. AT SUPPT.	REINFT. AT SPAN	STIRRUPS
B1	250 x 300	3-16 T 2-12 T	3-16 T 2-12 T	8 T @ 100 C/C 8 T @ 200 C/C

- NOTES AND SPECIFICATION**
- ALL DIMENSIONS ARE IN MM. UNLESS OTHERWISE MENTIONED.
 - ANY AMBIGUITY IN THE DRAWINGS SHOULD BE IMMEDIATELY BROUGHT TO THE NOTICE OF THE CONSULTANT BEFORE COMMENCING WORK.
 - SUPER STRUCTURE - SUPER STRUCTURE SHALL BE OF 1ST CLASS BRICK IN 1:6 CEMENT MORTAR.
 - THIS DRAWING IS TO BE READ ALONG WITH ALL RELEVANT ARCHITECTURAL DRAWINGS.
 - ALL GRADE OF CONCRETE, MIX UNTIL & UNLESS MENTIONED.
 - ALL MATERIALS SHALL CONFORM TO RELEVANT IS CODES.
 - FOR STEEL, GRADE Fe 500 AS PER IS 1786-2007.
 - ALL DISTRIBUTION BARS ARE 8T @ 250 C/C AND TO BE PROVIDED.
 - ALL CHAIRS ARE 10T AND TO BE PROVIDED WHEREVER REQUIRED.
 - ALL SPACER BARS ARE 25T @ 300 C/C AND TO BE PROVIDED.
 - LAPS, SPLICES & BOND LENGTH SHOULD BE 50 D WHERE 'D' IS DIA OF BAR.
 - FOUNDATION & PLINTH - BRICKWORK IN FOUNDATION & PLINTH SHALL BE OF 1ST CLASS BRICK IN 1:5 CEMENT MORTAR.
 - MINIMUM CLEAR COVER TO MAIN REINFORCEMENT IS AS FOLLOWS:
- | MEMBER | TOP | BOTTOM | SIDE |
|---------------|-----|--------|------|
| a. FOUNDATION | 50 | 50 | 50 |
| b. COLUMN | 40 | 40 | 40 |
| c. FLOOR BEAM | 30 | 30 | 30 |
| d. THE BEAM | 30 | 30 | 30 |
| e. FLOOR SLAB | 20 | 20 | 20 |
10. SPECIFIC GRAVITY OF THE BENTONITE SHALL BE MAINTAINED AT 1.1 TO 1.2 BEFORE CASTING OF PILE.

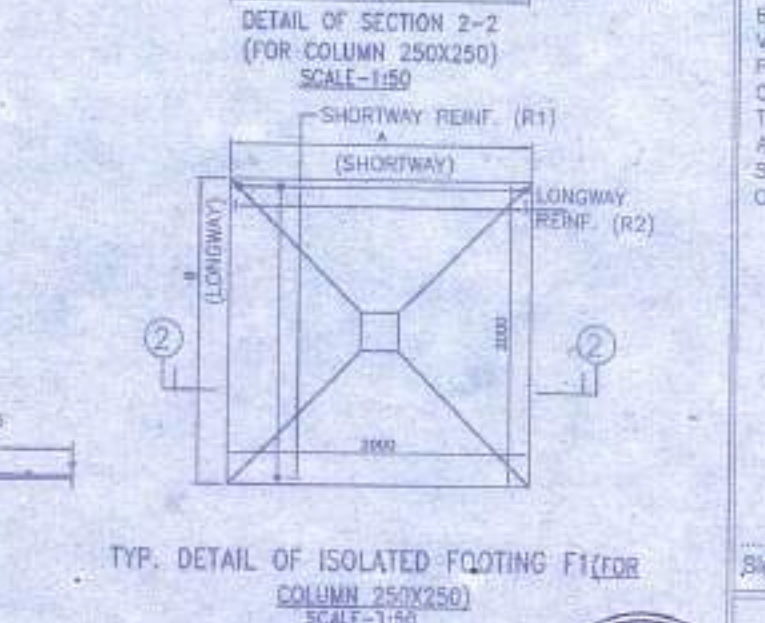
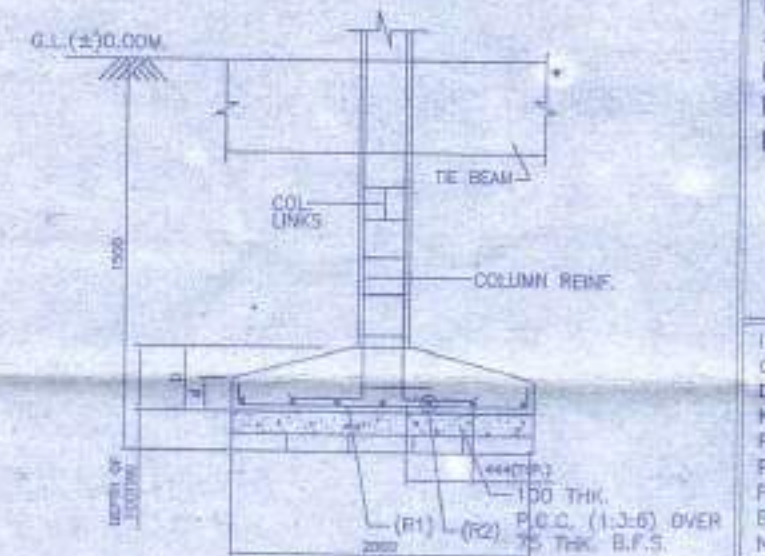
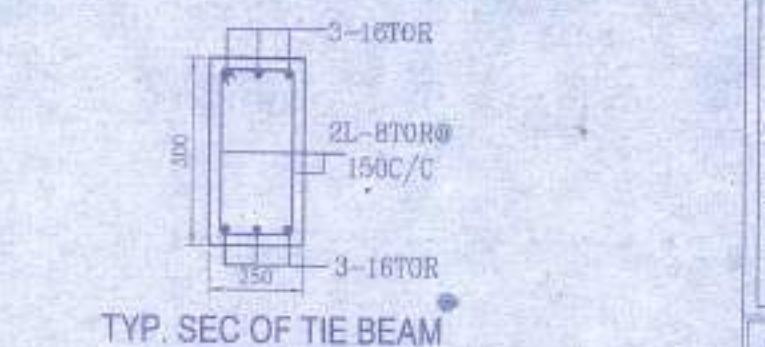
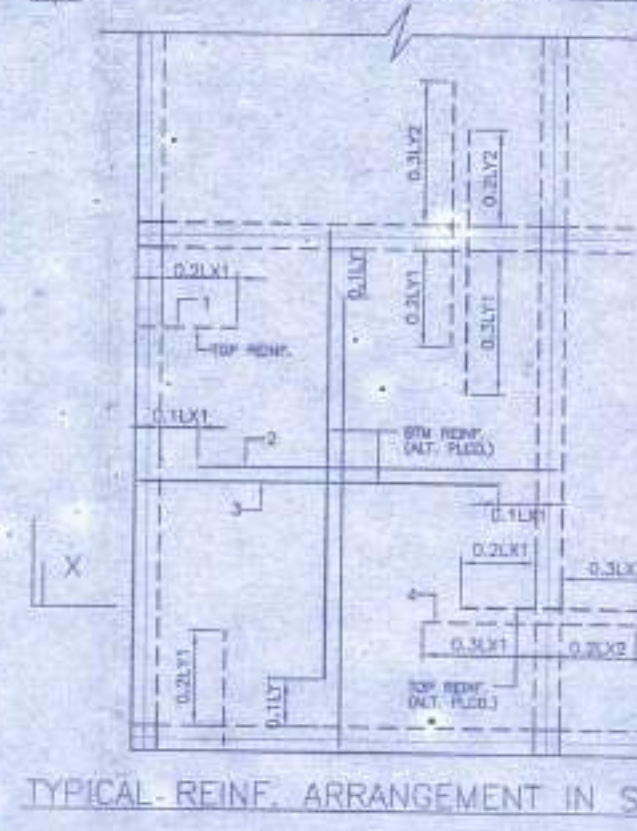
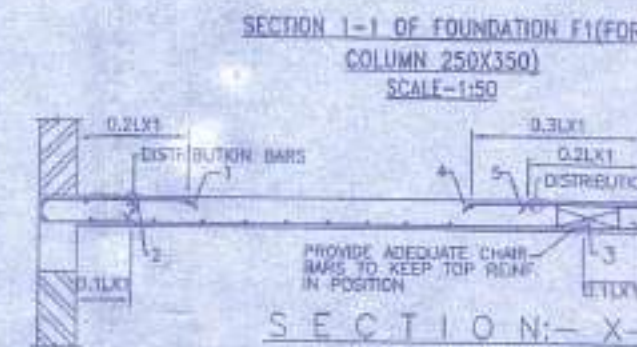
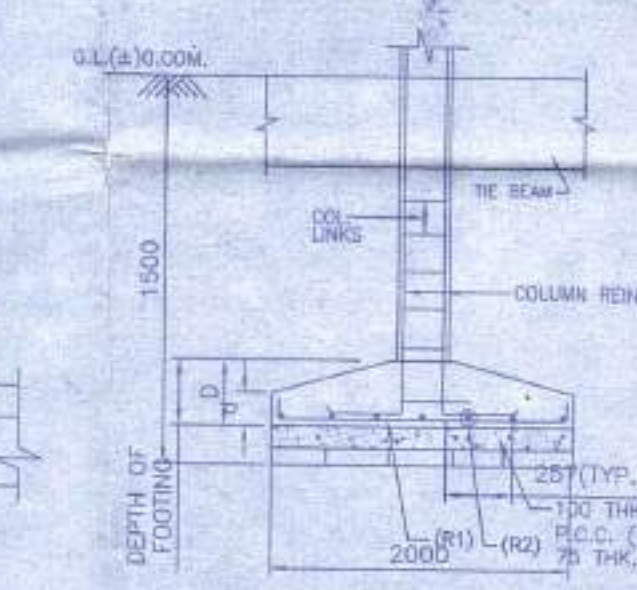
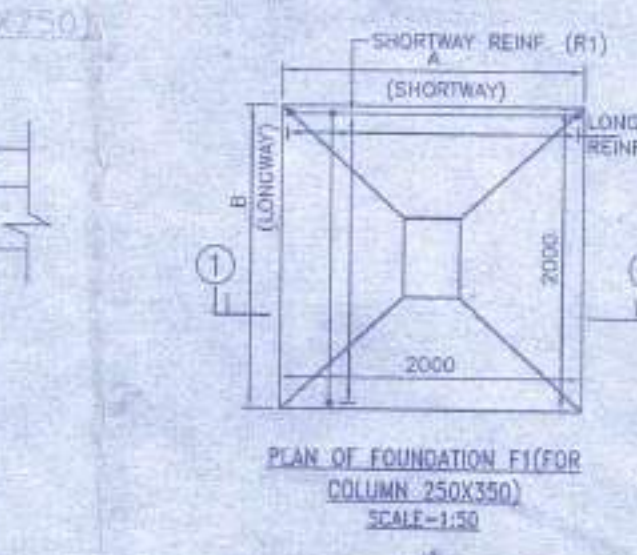
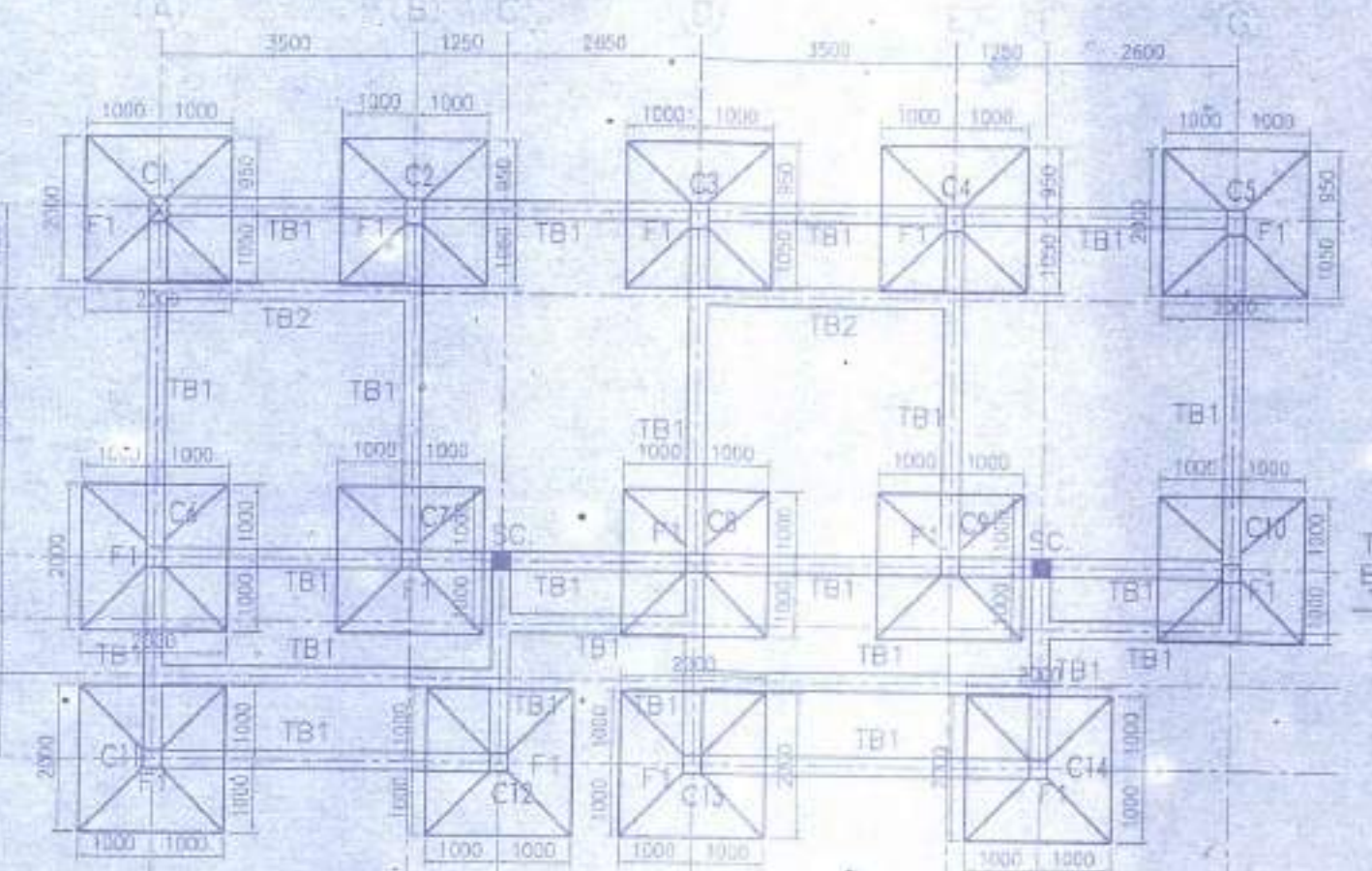
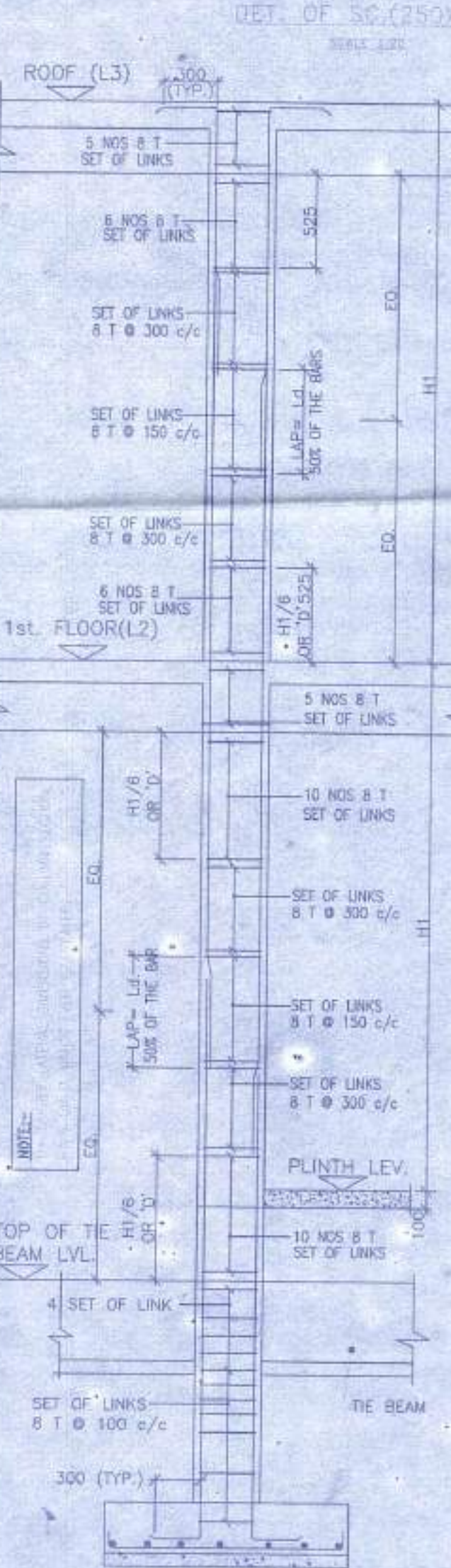
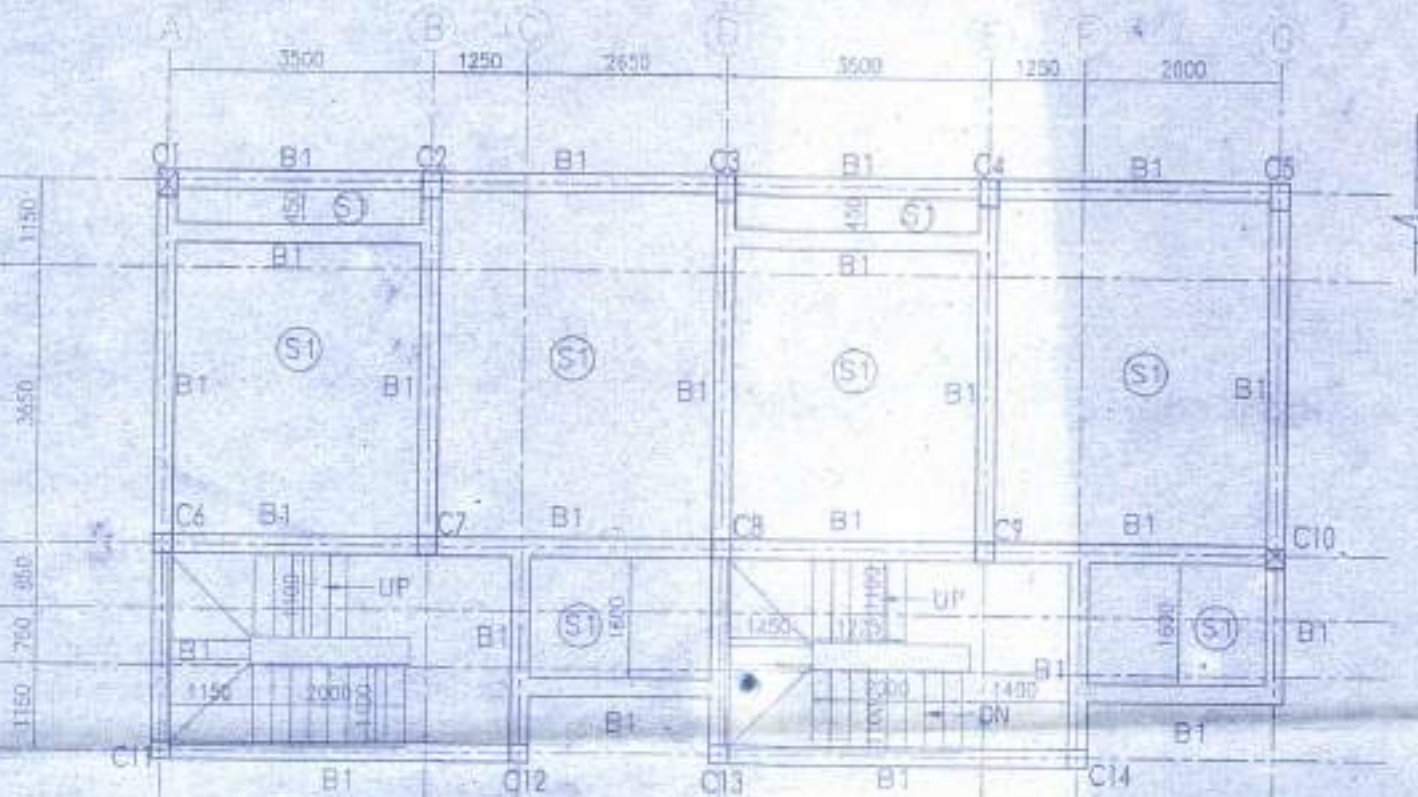

PROPOSED TWO STORIED BUNGALOW
AT R.S. DAG NO. 19(P), 20(P), 21(P)
MOUZA- UTTAR KAZIRHAT, J.L. NO
-22, UNDER P.S. BISHNUPUR, P.O.
RASAPUNJA, DIST- SOUTH 24
PARGANAS, UNDER PASCHIM
BISHNUPUR GRAM PANCHAYAT.

I CERTIFY THAT ALL THE ARCHITECTURAL DRAWINGS OF PROPOSED TWO STORIED BUNGALOW AT R.S. DAG NO. 19(P), 20(P), 21(P), 22(P) MOUZA-UTTAR KAZIRHAT, J.L. NO -22, UNDER P.S. BISHNUPUR, P.O. RASAPUNJA, DIST- SOUTH 24 PARGANAS, UNDER PASCHIM BISHNUPUR GRAM PANCHAYAT, HAVE BEEN PREPARED BY ME COMPLYING WITH THE PROVISIONS OF THE NATIONAL BUILDING CODE 2005 AND THE WEST BENGAL MUNICIPAL BUILDING RULES 2007. NO SUCH WRONG AND INCORRECT INFORMATION HAS BEEN FURNISHED BY ME INCLUDING AREA CALCULATION CHARTS IN THIS DRAWINGS AND NO VIOLATION OF THE PROVISIONS OF THESE RULES WILL BE FOUND IN ANY OF THE DRAWINGS AND DOCUMENTS SUBMITTED TO THE SANCTIONING AUTHORITY FOR OBTAINING SANCTIONS.

SOURAV RAY
ARCHITECT (B. Arch.)
Reg. No. CA/2009/44119
Sourav Ray
Signature of Architect / Engineer

APPROVAL:
Attested
Plan Approved and Ordered
For total Covered area... 27.64 Sqm
Fees Received... Rs. 11,111/-
(In Words) Eleven thousand and Eight
Hundred and Eight
Valid Up To... 27.06.2022
Paschim Bishnupur Gram Panchayat
Bishnupur-1 (S) 24 Pgs.

Pradnan
Pradhan
Paschim Bishnupur G.P.,
Bishnupur-1, South 24 Parganas

Shiv Niketan Pvt. Ltd.
Director
Shiv Niketan Pvt. Ltd.

AUTHORIZED SIGNATORY

TITLE:
FOUNDATION BEAM LAYOUT, FIRST FLOOR BEAM LAYOUT, TYPICAL DETAIL OF TIE BEAM & ISOLATED FOOTING, SCHEDULE OF BEAM, COLUMN, FLOOR & ROOF SLAB FOOTING.

DRAWN BY: ATANIL
CHECKED BY: ATANIL

SCALE: 1:100
DATE: 12.11.18
SUBMISSION: DRAWING

DRAWING NO: GEMS-SAND-ST-R/S-BUNGALOW - 18.10.21.20/01
REVISION NO:



ELEVATION OF SIDE - A

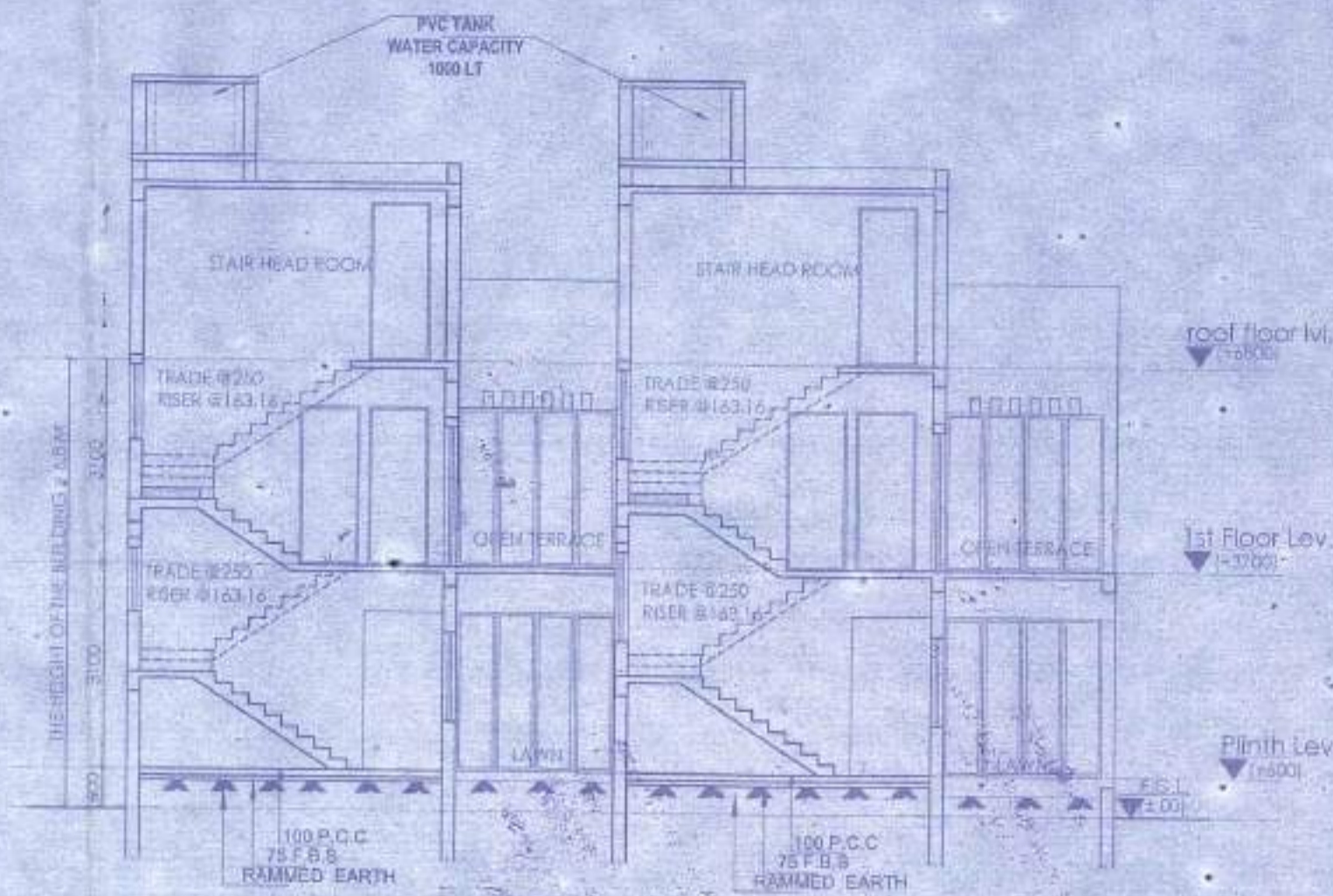

SECTION AT A-A

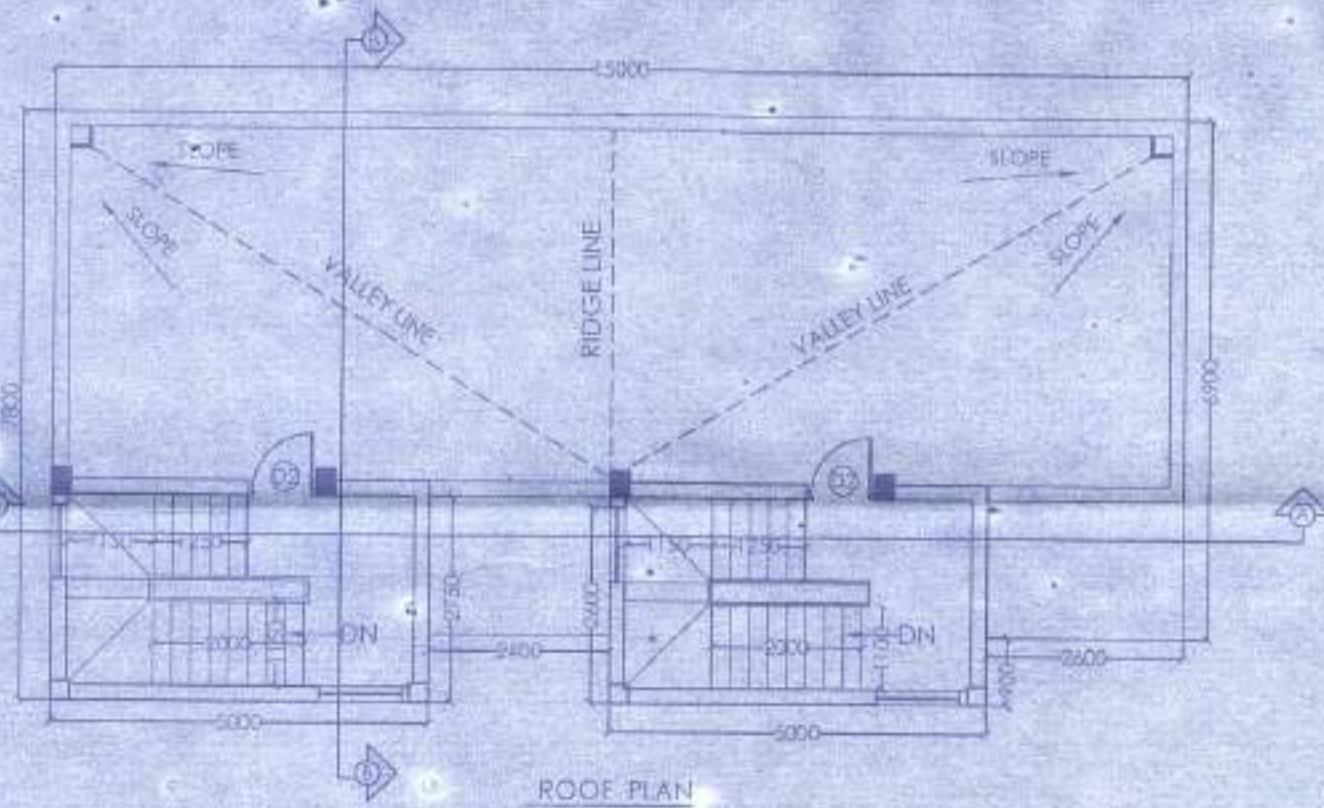

ROOF PLAN

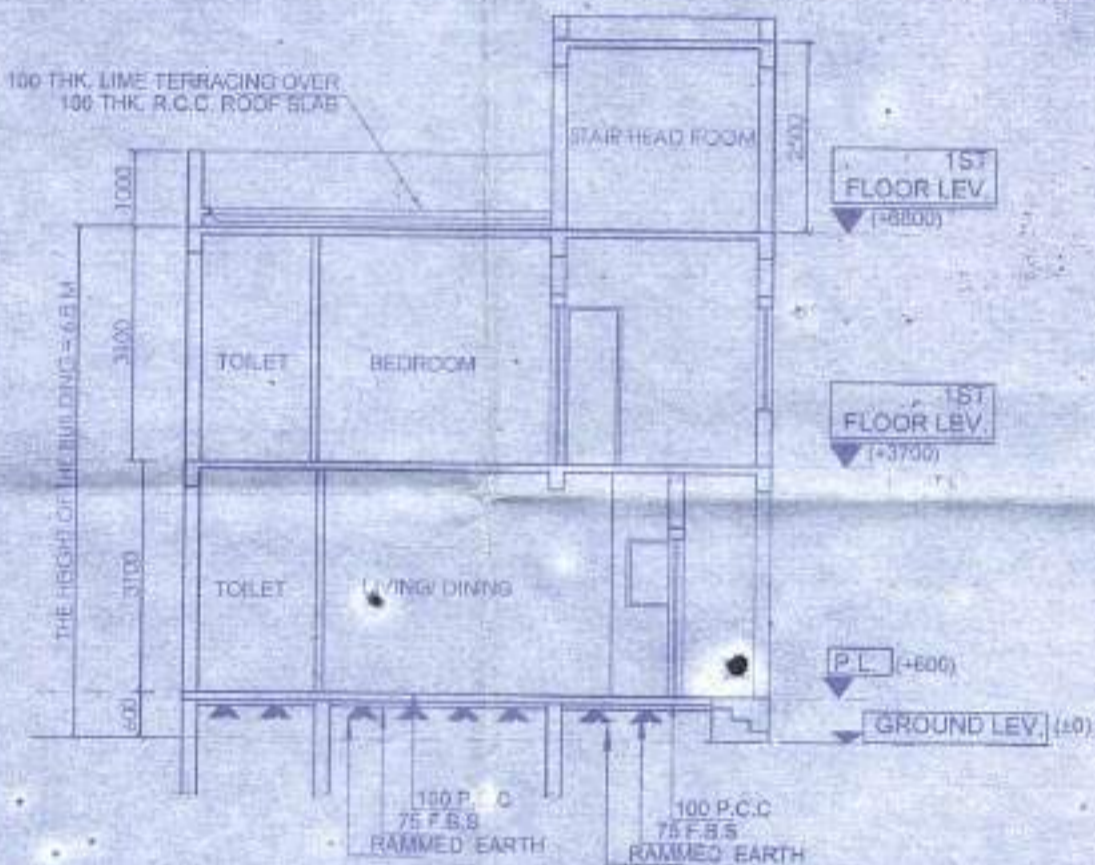

SECTION AT B-B

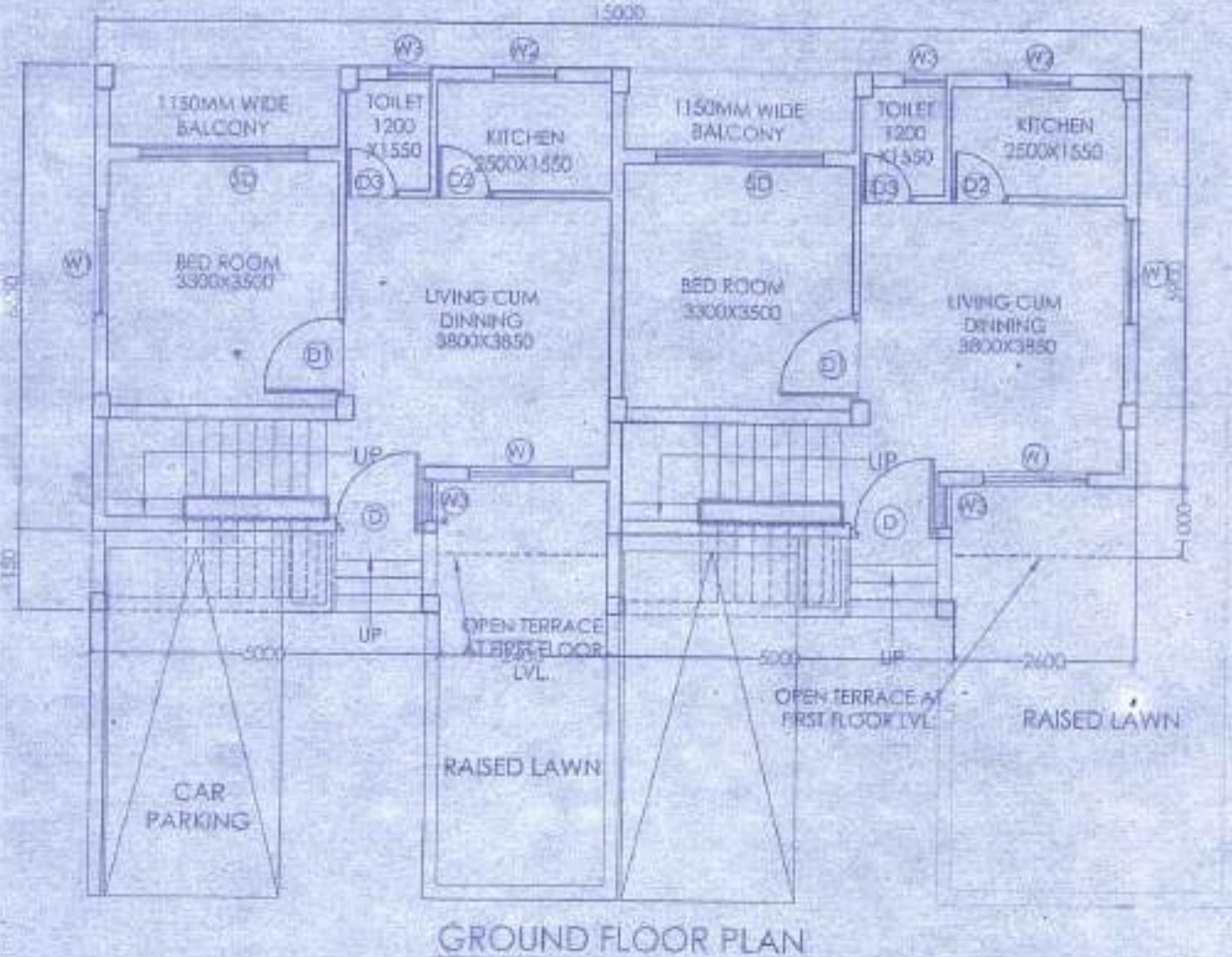

GROUND FLOOR PLAN

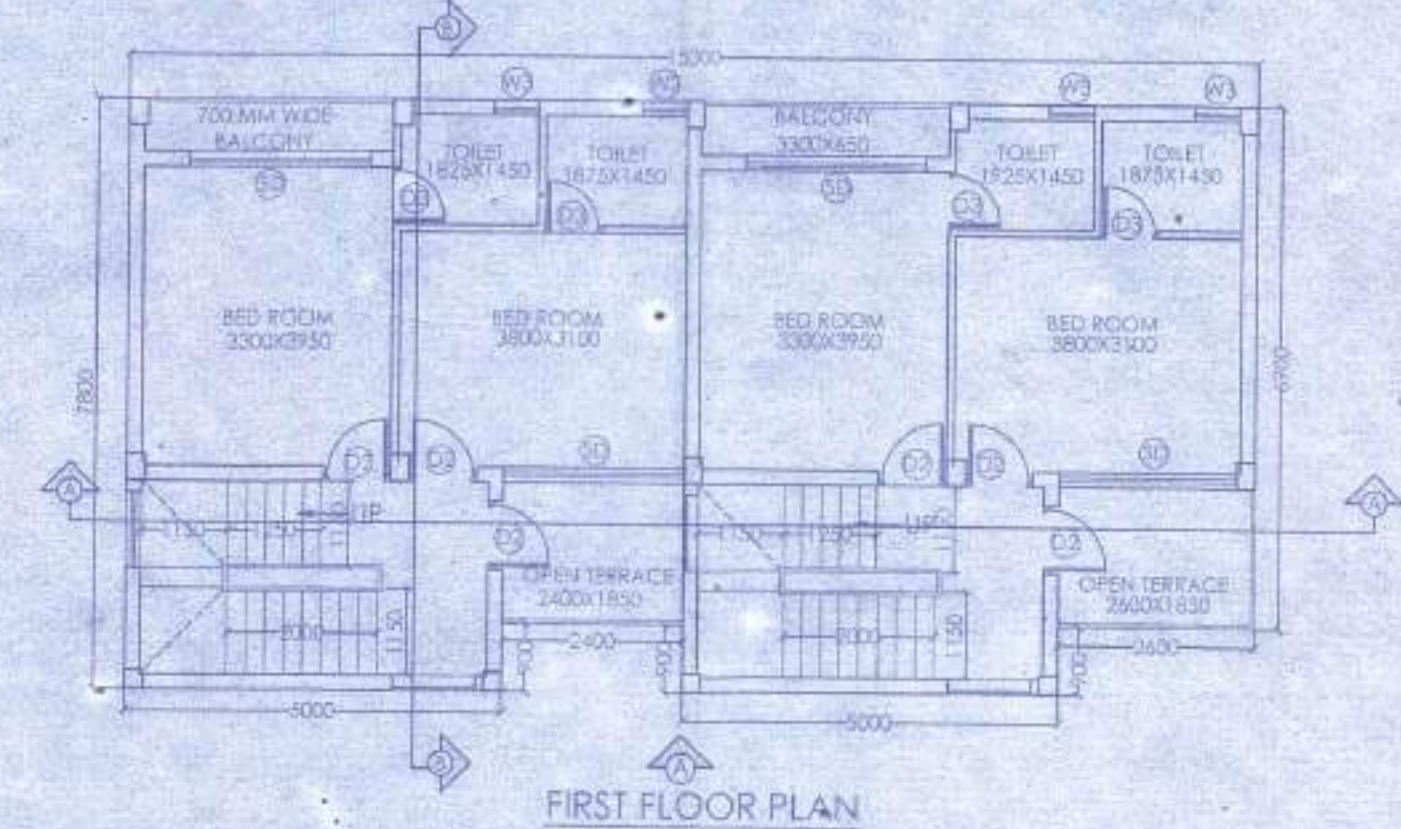

FIRST FLOOR PLAN

DOOR			
MARKED	WIDTH	LINTEL	SPECI
D	1200	2100	
D1	900	2100	
D2	800	2100	
D3	750	2100	

WINDOW			
MARKED	WIDTH	HEIGHT	SILL
W1	1500	1350	750
W2	900	1200	900
W3	600	900	1200

PROPOSED TWO STORED BUNGALOW AT R.S. DAG NO. 19(P), 20(P), 21(P) MOUZA- UTTAR KAZIRHAT, J.L. NO -22 UNDER P.S. BISHNUPUR, P.O. RASAPUNJA, DIST. SOUTH 24 PARGANAS, UNDER PASCHIM BISHNUPUR GRAM PANCHAYAT.

I CERTIFY THAT ALL THE ARCHITECTURAL DRAWINGS OF PROPOSED TWO STORED BUNGALOW AT R.S. DAG NO. 19(P), 20(P), 21(P) MOUZA- UTTAR KAZIRHAT, J.L. NO -22 UNDER P.S. BISHNUPUR, P.O. RASAPUNJA, DIST. SOUTH 24 PARGANAS, UNDER PASCHIM BISHNUPUR GRAM PANCHAYAT, HAVE BEEN PREPARED BY ME COMPLYING WITH THE PROVISIONS OF THE NATIONAL BUILDING CODE 2005 AND THE WEST BENGAL MUNICIPAL BUILDING RULES 2007. NO SUCH WRONG AND INCORRECT INFORMATION HAS BEEN FURNISHED BY ME INCLUDING AREA CALCULATION CHARTS IN THIS DRAWINGS AND NO VIOLATION OF THE PROVISIONS OF THE RULES WILL BE FOUND IN ANY OF THE DRAWINGS AND DOCUMENTS SUBMITTED TO THE SANCTIONING AUTHORITY FOR OBTAINING SANCTIONS.

APPROVAL :

Attested

Plan Approved and Ordered
For total Covered area: *4443 Sqft*
Fees Received Total Rs. *44108/-*
(In Words) Rs. *Four thousand and eight hundred and eight only*
Valid Up To: *27.04.2022*
Paschim Bishnupur Gram Panchayat
Bishnupur- I (S) 24 Pgs.

Sourav Ray
ARCHITECT (B. Arch)
Reg. No. CA/2009/14117

Sourav Ray
Signature of Architect / Engineer

Shiv Niketan Pvt. Ltd.
Director

Profihan
Paschim Bishnupur G.P.
Bishnupur- I, South 24 Pgs

Profihan
Paschim Bishnupur G.P.
Bishnupur- I, South 24 Pgs

Profihan
Paschim Bishnupur G.P.
Bishnupur- I, South 24 Pgs

AUTHORIZED SIGNATORY

TITLE: GROUND FLOOR PLAN, FIRST FLOOR PLAN, ROOF PLAN, ELEVATION AT SIDE A, SECTION AT AA AND SECTION AT BB

DRAWN BY:	SHAYAMA / FARIA
CHECKED BY:	AFANU G.
SCALE: 1:100	DATE: 12.11.18
SUBMISSION DRAWING	
DRAWING NO.	REVISION NO.
GEMS-BANG-ARCH-FR-B-BUNGALOW-18-28-41-25750	

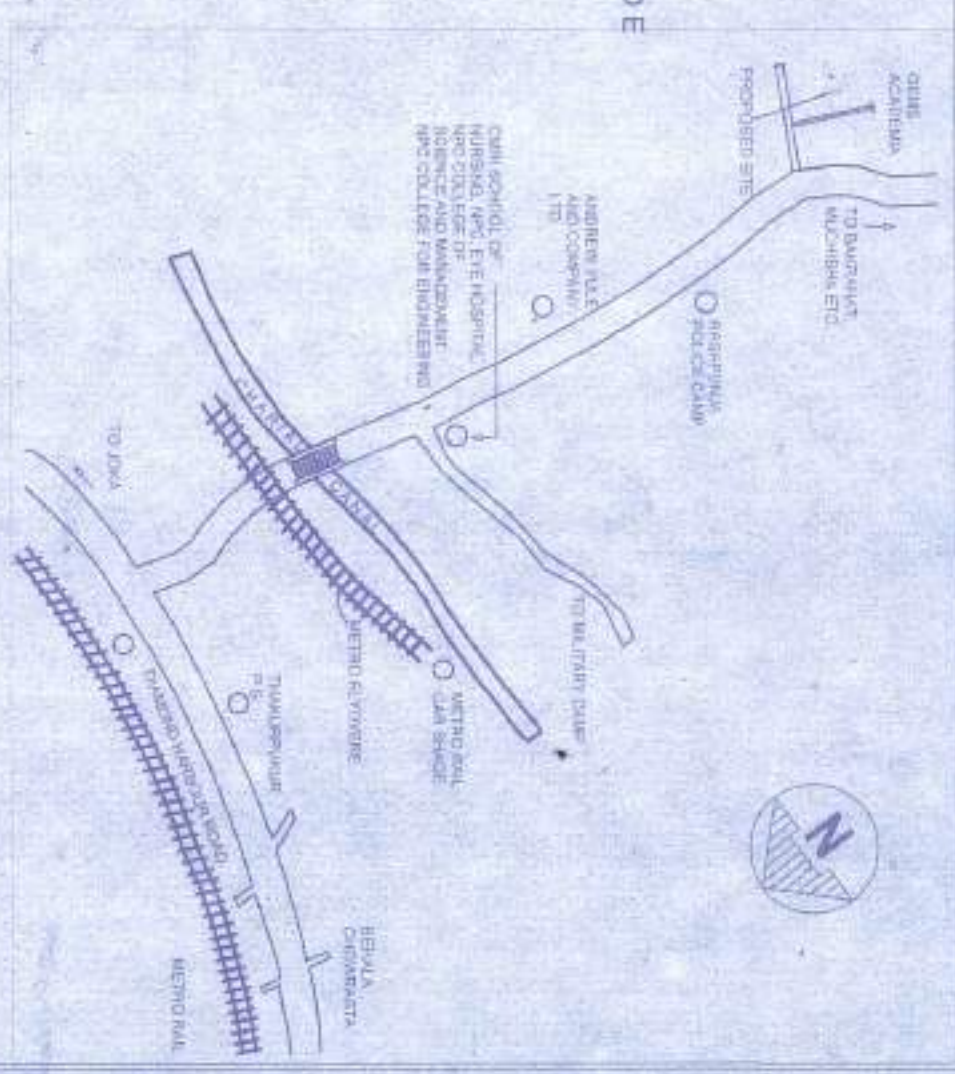
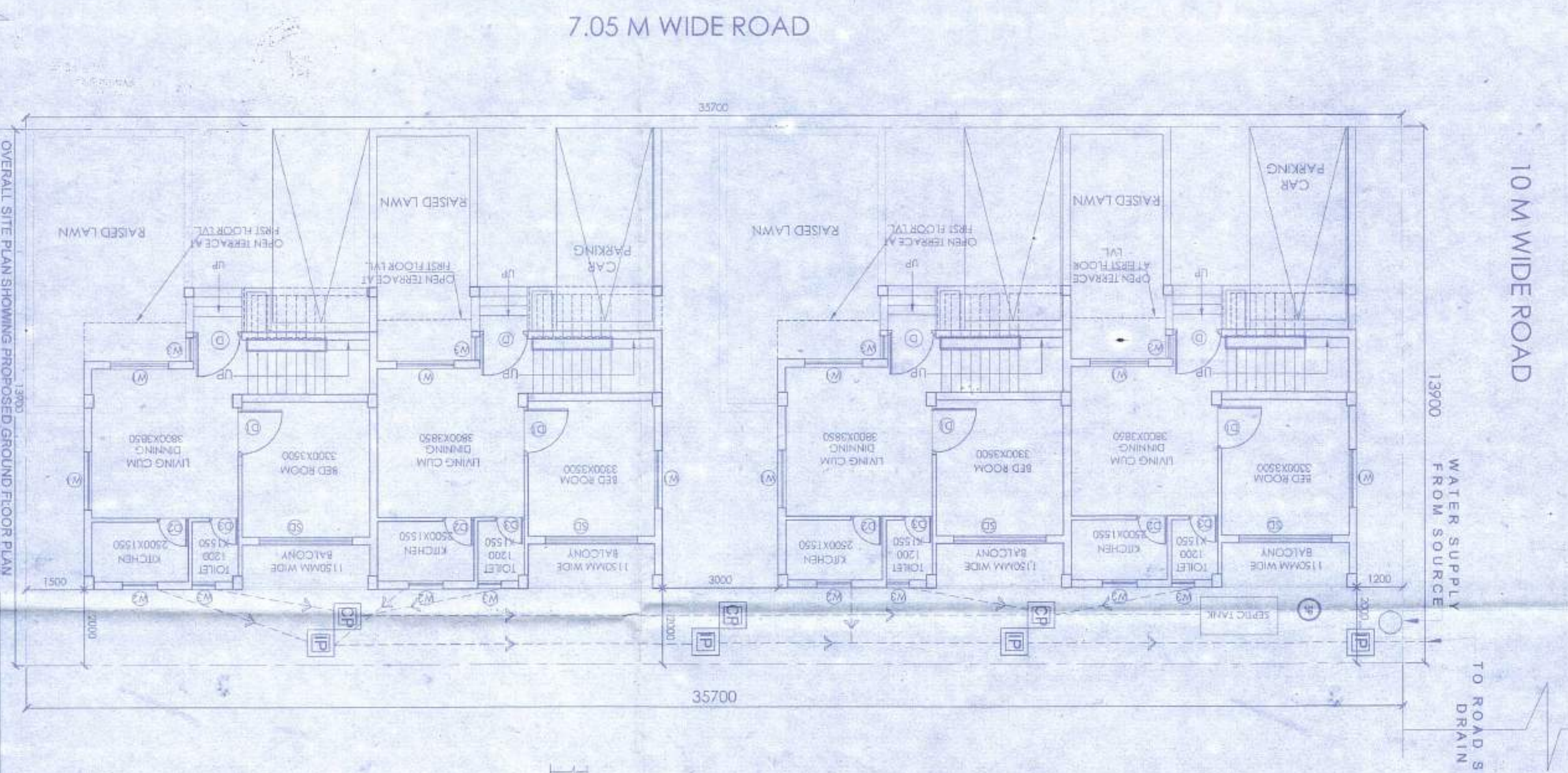

PROPOSED TWO STORED BUNGALOW
 AT R.S. DAG NO. 19(P), 20(P), 21(P)
 MOUZA- UTTAR KAZIRHAT J.L. NO
 22 UNDER P.S. BISHNUPUR, P.O.
 RASARAJUA, DIST- SOUTH 24
 PARGANAS, UNDER PASCHIM
 BISHNUPUR GRAM PANCHAYAT.

AREA CALCULATION :

AREA OF LAND: 7 KATHA, 8 CHATTAK - 51 50 FT. =
 495 23 SQ MT = 5341 SQ FT
 MEANS OF ACCESS: 7.05 M
 AREA STATEMENT OF ONE BUNGALOW:
 GROUND FLOOR BUILT UP AREA = 52.08 SQ M = 561 SQ FT
 FIRST FLOOR BUILT UP AREA = 51.12 SQ M = 550 SQ FT
 TOTAL BUILT UP AREA = 103.20 SQ M = 1111 SQ FT
 OPEN TERRACE AREA = 44.44 SQ M = 477 SQ FT
 TOTAL AREA = 147.64 SQ M = 1588 SQ FT
 NUMBER OF PARKING = 4 NOS

I CERTIFY THAT ALL THE ARCHITECTURAL DRAWINGS
 OF PROPOSED TWO STORED BUNGALOW AT R.S.
 DAG NO. 19(P), 20(P), 21(P) MOUZA- UTTAR
 KAZIRHAT J.L. NO. 22 UNDER P.S. BISHNUPUR, P.O.
 RASARAJUA, DIST- SOUTH 24 PARGANAS, UNDER
 PASCHIM BISHNUPUR GRAM PANCHAYAT HAVE BEEN
 PREPARED IN ACCORDANCE WITH THE PROVISIONS OF THE
 BUILDING REGULATIONS, 1956 AND OTHER
 BY-LAWS THEREIN AND THAT THE PROVISIONS OF THE
 BEING MUNICIPAL BUILDING RULES 2007 AND SUCH
 WRONG AND INCORRECT INFORMATION HAS BEEN
 FURNISHED BY ME INCLUDING AREA CALCULATION
 CHARTS IN THIS DRAWINGS AND NO VIOLATION OF
 ANY OF THE PROVISIONS OF THESE RULES WILL BE FOUND IN
 ANY OF THE DRAWINGS AND DOCUMENTS
 SUBMITTED TO THE SANCTIONING AUTHORITY FOR
 OBTAINING SANCTIONS

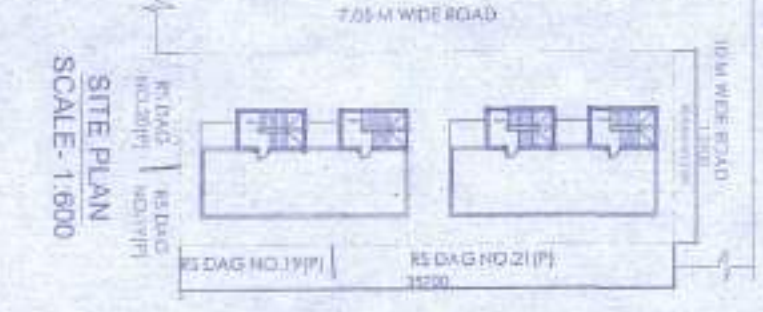

SOURAV RAY
 ARCHITECT (R. Arch.)
 Reg. No. CA/2009/44114
 Signature of Architect / Engineer

Shiv Niketan Pvt. Ltd.
 Director

APPROVAL :
 Attested
 Plan Approved and Ordered
 For total Covered area: 444.3
 Fees Received Total Rs. 11287
 UP Warda R. E. Paschim
 Bishnupur Gram Panchayat
 Paschim Bishnupur Gram Panchayat
 Bishnupur - (S) 24 Pgs

SCALE: 1:100	DATE: 12.11.18	REVISION NO.
DRAWING NO.	SUBMISSION DRAWING	
DESIGNED BY: SHIVAMANI RAY	CHECKED BY: A. RAY	
TITLE: OVERALL SITE PLAN SHOWING PROPOSED GROUND FLOOR PLAN, SITE PLAN, LOCATION PLAN, SEPTIC TANK DETAIL		
AUTHORISED SIGNATORY		

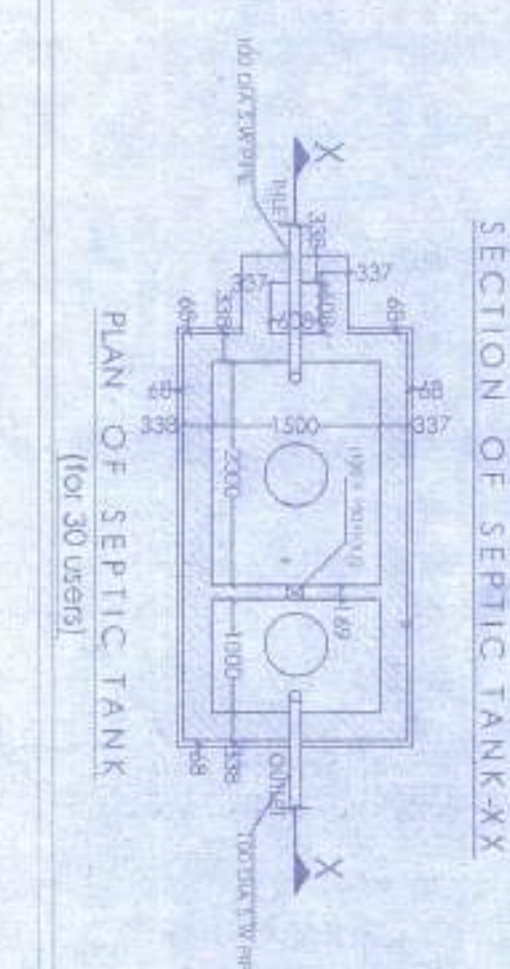

PLAN OF SEPTIC TANK
 (for 30 users)

APPROVAL :
 Attested
 Plan Approved and Ordered
 For total Covered area: 444.3
 Fees Received Total Rs. 11287
 UP Warda R. E. Paschim
 Bishnupur Gram Panchayat
 Paschim Bishnupur Gram Panchayat
 Bishnupur - (S) 24 Pgs

Paschim Bishnupur G.P.
 Bishnupur- 1, South 24 Pgs

৫নং ফর্ম [নিয়ম ৮(২) ও ১০(৬)] জি.পি. কোড. নং - ০৯ রসিদ নং-জি.পি. আই.ডি. নং-১৬০৪০৯১১/ N

ক্রমিক নং-



বিবিধ প্রাপ্তির রসিদ

75

পশ্চিম বিষ্ণুপুর গ্রাম পঞ্চায়েত

বিষ্ণুপুর-১নং ব্লক দক্ষিণ ২৪ পরগণা।

কার কাছ থেকে পাওয়া গেল

Shiv Niketan
Shiv Shakti Pvt. Ltd.
Pradhan

ঠিকানা

U. Kazi's hat, Paschim Bishnupur G.P.

১৬১০৪৬ টাকা (কথায়)

Eleven thousand two hundred and eight only.

নগদে / চেক নং

তাং

ব্যাঙ্ক

শাখা

Building permission বাবদ পেলাম।

তারিখ 27-04-19

জমার খাতঃ

বিশদ বিবরণ (যদি কিছু থাকে)

সচিব বা অনুমোদিত কর্মচারীর তাং সহ স্বাক্ষর

দুইদিকে কালি আছে এমন কার্বন ব্যবহার করিতে হইবে।

Pradhan
Paschim Bishnupur Gram Panchayat
Bishnupur Block-1, 24 Pgs. (S)



বিধি নং ৮(২) ও ১০(৬)] জি.পি. কোড. নং - ০৯ রসিদ নং-জি.পি. আই.ডি. নং-১৬০৪০৯১১/ N

বিবিধ প্রাপ্তির রসিদ

পশ্চিম বিষ্ণুপুর গ্রাম পঞ্চগায়েত

76

বিষ্ণুপুর-১নং ব্লক, দক্ষিণ ২৪ পরগণা।

কার কাছ থেকে পাওয়া গেল Lalit Bhuturia

ঠিকানা U-Karyak hat

নগদে / চেক নং 11,108/- টাকা (কথায় Eleven thousand one hundred and eighty

শাখা Dr. for Dent বাবদ পেলাম। তারিখ 27. 4. 19

জমার খাত :
বিশদ বিবরণ (যদি কিছু থাকে)

সচিব বা অনুমোদিত কর্মচারীর তাং সহ স্বাক্ষর

দুইদিকে কালি আছে এমন কার্বন ব্যবহার করিতে হইবে।

Pradhan
Paschim Bishnupur Gram Panchayat
Bishnupur Block

13.20, 21

1A

D-12, B-A

ফর্ম-৪

(১৭ নং নিয়ম দ্রষ্টব্য)

গ্রামপঞ্চায়েত এলাকার মধ্যে কাঠামো বাড়ি নির্মাণ বা বর্তমান বাড়ি বা কাঠামো পরিবর্ধন বা পরবর্তন করার জন্য আবেদন পত্র (দুই প্রস্থ দাখিল করতে হবে)

প্রতি

প্রধান,

পশ্চিম বিষ্ণুপুর গ্রাম পঞ্চায়েত

আমি লালিত কুমার ব্রহ্মচর্য সি.এস/আর.এস

দাগ নং ২৩, ২০, ২১ মৌজা ১: বগুড়া জে. এল. ১৭

খানার জমির উপরে একটি নতুন বাড়ি/কাঠামো তৈরী করতে বা বর্তমান বাড়ি বা কাঠামোতে পরিবর্ধন/ পরিবর্তন করার জন্য টাকা ফি আদায় দিয়ে আবেদন করছি যার চারিদিকের সীমানা নিম্নরূপ :

- পূর্ব — কমল হোস
- পশ্চিম — অনু দাশগুপ্ত
- উত্তর — ২
- দক্ষিণ — কমল হোস

২। আমি এতদ্বারা ঘোষণা করছি যে, আমি যে জমির ওপর নতুন বাড়ি/কাঠামো তৈরী করতে বা বর্তমান বাড়ি বা কাঠামোতে পরিবর্তন/ পরিবর্ধন করার জন্য আবেদন করছি সেই জমির দায়মুক্ত স্বত্ব, দখল ও মালিকানা আমার কাছে আছে। আমার এই দাবির সপক্ষে আমি প্রয়োজনীয় প্রমাণ পত্র পেশ করছি।

৩। আমি অঙ্গীকার করছি যে, সমস্ত সীমানা থেকে অন্ততঃ এক মিটার দশ ভাগের নয় ভাগ ছাড়ু দিয়া প্রস্তাবিত কাঠামো বা বাড়ির দেওয়াল তৈরী করব।

৪। আমি প্রস্তাবিত নির্মাণের দুই/তিন প্রস্ত জমির নক্সা জমা করলাম।

৫। আমি আরও অঙ্গীকার করছি যে, বাড়ির নক্সাতে গ্রামপঞ্চায়েত যে সমস্ত পরিবর্তনের নির্দেশ দেবে তা সঠিক ভাবে মেলে নির্মাণ কার্য করব।

৬। আমি এতদ্বারা আরও ঘোষণা করছি যে, কলকাতা মহানগর এলাকায় অথবা কোন বিমানবন্দরের পাশে বা কাছে যা কোন প্রতিকূলতা সৃষ্টি করতে পারে, কোন সংরক্ষিত এলাকার মধ্যে কোন নির্মাণ কার্য করছি না।

৭। আমি আরও অঙ্গীকার করছি যে, বাড়ির নক্সার অনুমোদিত কপি সমস্ত অনুমতি পাওয়ার আগে বা অনুমতি প্রদানের নির্ধারিত সময়সীমার আগে আমি নির্মাণ কার্য শুরু করব না।

৮। আমি এতদ্বারা আরও অঙ্গীকার করছি যে, সংশ্লিষ্ট বিধি বা নিয়মাবলী অনুযায়ী গ্রাম পঞ্চায়েত যদি আরো কি ধার্য করে তা জমা দিতে বাধ্য থাকব।

(বেশি এখোজা নয় সেগুলি কেটে দিতে হবে)

Shiv Nigrajan Pr. L. Bhatia

স্বাক্ষর

Lalit Kumar Bhutoria

পুরো নাম

ঠিকানা Bakrahut Road, P.O. - Rasipuria,

Thakurpukur, Kolkata - 700104

তারিখ

নতুন কাঠামো বা বাড়ি নির্মাণ বা পরিবর্ধন করার জন্য দেয়ফি

গ্রাম পঞ্চায়েতের এলাকা	নতুন গৃহ নির্মাণ বা পরিবর্ধন বা পরিবর্তন	কাঁচা বাড়ি	আধা পাকা বাড়ি		পাকা বাড়ি মেঝের মোট আয়তনের প্রতি স্কোয়ার ফুটের ভিত্তিতে	
			বসবাসের জন্য নির্মাণ (৪)	ব্যবসার জন্য নির্মাণ (৫)		বসবাসের জন্য নির্মাণ (৬)
(১)	(২)	(৩)	(৪)	(৫)	(৬)	(৭)
গ্রাম পঞ্চায়েত কে এম ডি এ বা অন্য কোন ভেজলপমেন্ট অথরিটির বা উন্নয়ন কর্তৃপক্ষের এলাকার বাইরে হলে	নতুন গৃহ নির্মাণ	৬০.০০ টাকা	১৫০.০০টাকা	৩০০.০০টাকা	৫০ পয়সা	১ টাকা
গ্রাম পঞ্চায়েত কে এম ডি এ বা অন্য কোন ভেজলপমেন্ট অথরিটির বা উন্নয়ন কর্তৃপক্ষের এলাকার ভিতরে হলে	পরিবর্ধন বা পরিবর্তন	নাই	১০০.০০টাকা	২০০.০০টাকা	৫০ পয়সা	১ টাকা
গ্রাম পঞ্চায়েত কে এম ডি এ বা অন্য কোন ভেজলপমেন্ট অথরিটির বা উন্নয়ন কর্তৃপক্ষের এলাকার ভিতরে হলে	নতুন গৃহ	৮০ টাকা	২৫০.০০টাকা	৫০০.০০টাকা	১টাকা ৫০পয়সা	২টাকা ৫০পয়সা
গ্রাম পঞ্চায়েত কে এম ডি এ বা অন্য কোন ভেজলপমেন্ট অথরিটির বা উন্নয়ন কর্তৃপক্ষের এলাকার ভিতরে হলে	পরিবর্ধন বা পরিবর্তন	নাই	১৫০.০০টাকা	২৫০.০০টাকা	১টাকা ৫০পয়সা	২টাকা ৫০পয়সা

বসতবাড়ি তৈরীর নিয়ম বিধি

- ১। রাজ্য সরকার এ বিষয়ে যেমন নির্দেশ দেবেন সেই নির্দেশ মেনে চলতে হবে।
- ২। জমির চারপাশে ৯০ সেন্টিমিটার জায়গা প্রাচীর দেওয়া যাবে (প্রাচীর যদি হট বা কংক্রিটের হয়)
- ৩। দুটি বাড়ির মাঝে অবশ্যই ১.৮০ মিটার দূরত্ব থাকতে হবে।
- ৪। সর্বোচ্চ ১৫ মিটার উঁচু বাড়ি করা যাবে।
- ৫। বাড়ির মধ্যকার প্রতিটি ঘর ৬ বর্গমিটারের কম হবে না এবং ২.২০ মিটারের কম চওড়া হবে না।
- ৬। রাস্তাঘাটে ৩ বর্গমিটারের কম হবে না এবং ১.৫০ মিটারের কম চওড়া হবে না।
- ৭। পৃথক পায়খানা এবং স্নানাগার থাকলে তার প্রত্যেকটিতে কমপক্ষে ০.৮ বর্গমিটার* করতে হবে এবং কমপক্ষে ০.৮৫ মিটার *চওড়া করতে হবে। আর যদি পায়খানা এবং স্নানাগার একসাথে হয় তাহলে কমপক্ষে ১.৫০ বর্গমিটারের করতে হবে এবং চওড়া কমপক্ষে ০.৯০ মিটার করতে হবে।
- ৮। ঘরগুলি উচ্চতা মেঝে থেকে কমপক্ষে ২.৬০ মিটার করতে হবে। আর রাস্তাঘাট, স্নানঘর, পায়খানা, বারান্দার উচ্চতা কমপক্ষে ২.১০ মিটার করতে হবে।

বি. দ্র. :- আবেদনকারীকে ৪নং ফর্ম দুইপ্রস্থ দরখাস্ত গ্রামপঞ্চায়েতে জমা দিতে হবে। দরখাস্তের সঙ্গে বাড়ির দুইপ্রস্থ নকশা জমির মালিকানা - সংক্রান্ত দলিল ও অন্যান্য নথিপত্রের কপি জমা দিতে হবে। এই ৪নং ফর্ম গ্রাম পঞ্চায়েতের কাছ থেকে কিনতে হবে।

* ১বর্গমিটার = ১০.৭৬৯৩৯ বর্গফুট। ** ১ মিটার = ৩ ফুট ৩৩৭ ইঞ্চি।

গ্রামপঞ্চায়েত কর্তৃক প্রদত্ত আদেশ/বাতিল

- ১। পশ্চিম বিষ্ণুপুর গ্রাম পঞ্চায়েত 24-01-19-11-8 (তারিখ)-এর সভায় গৃহিত সিদ্ধান্ত বলে
শ্রী/শ্রীমতী Bhiv Shakti PVT.LTD, Lalit Bhuswaria
এর 14 (নং) 27-1-19 (তারিখ) আবেদন পত্র অনুযায়ী যথাযত তদন্ত
করিয়া শ্রী/শ্রীমতী Lalit Bhuswaria কে 22 এবং
M-Karjishod সৌজাম যাহার জে.এল.নং 12.B.20.21
নং আর.এস.দাপের/দাগসমূহের উপর একটি কাঠামো নির্মাণ/একটি গৃহ
নির্মাণ/গৃহেরকোন অংশ নির্মাণ/গৃহের কোন অংশ বর্ধন -এর জন্য অনুমতি প্রদান করা হইল। আগামী
27-04-22 তারিখের মধ্যে নির্মাণ কার্য শেষ করিতে হইবে।
- ২। গ্রাম পঞ্চায়েত _____ (তারিখ)-এর সভায় গৃহিত সিদ্ধান্ত বলে
শ্রী/শ্রীমতী _____ এর নিকট হইতে একটি কাঠামো নির্মাণ/একটি
গৃহনির্মাণ/গৃহেরকোন অংশ নির্মাণ/গৃহেরকোন অংশ বর্ধনের জন্য _____ নং
_____ (তারিখ) -এ প্রাপ্ত আবেদন পত্রটি নিম্নলিখিত কারণের জন্য/কারণসমূহের জন্য
বাতিল করা হইল।

(ক)

(খ)

(গ)

(ঘ)

(ঙ)

27-04-19

তারিখ

পশ্চিম বিষ্ণুপুর গ্রামপঞ্চায়েত

প্রধানের স্বাক্ষর
পশ্চিম বিষ্ণুপুর গ্রামপঞ্চায়েত



Pradhan
Paschim Bishnupur G.P.
Bishnupur-1, South 24 Pgs

(অত্রয়োজনীয় অংশগুলি কাটিয়া দিন)

গ্রামপঞ্চায়েত এলাকায় কাঠামো নির্মাণের বা গৃহ নির্মাণের বা
গৃহের কোন অংশ নির্মাণের বা গৃহের কোন অংশ বর্ধনের
অনুমোতি প্রাপ্তির জন্য প্রদেয় আবেদন পত্রটি বাতিল

মাননীয় প্রধান

পশ্চিম বিষ্ণুপুর গ্রাম পঞ্চায়েত

মহাশয়/মহাশয়া,

কাঠামো নির্মাণের/গৃহ নির্মাণের/গৃহের কোন অংশ নির্মাণের/গৃহের কোন অংশ বর্ধনের জন্য আপনাকে
লিখিত আমার _____ (নং) _____ (তারিখ) দরখাস্তটি বাতিল হওয়ায়
আপনার _____ (নং) _____ (তারিখ) রসিদ বলে জমাকৃত
_____ (টাকা) ফেরত পাইবার জন্য আপনাকে অনুরোধ করছি।

তারিখ _____

আবেদনকারীর স্বাক্ষর _____

আবেদনকারীর ঠিকানা _____

আবেদনকারীর পিতা/স্বামীর নাম _____

(ঠিকানা-র) শ্রী/শ্রীমতী _____

_____ কে _____ (টাকা) প্রদান করা হউক।

তারিখ _____

পশ্চিম বিষ্ণুপুর গ্রামপঞ্চায়েত

প্রধানের স্বাক্ষর

পশ্চিম বিষ্ণুপুর গ্রামপঞ্চায়েত

(ঠিকানা-র) শ্রী/শ্রীমতী _____

_____ কে _____ (টাকা) প্রদান করা হউক।

তারিখ _____

পশ্চিম বিষ্ণুপুর গ্রামপঞ্চায়েত

প্রধানের স্বাক্ষর

পশ্চিম বিষ্ণুপুর গ্রামপঞ্চায়েত